

ŽUPANIJA: OSJEČKO-BARANJSKA

**I. Izmjene i dopune PROGRAMA RASPOLAGANJA
POLJOPRIVREDNIM ZEMLJIŠTEM U VLASNIŠTVU
REPUBLIKE HRVATSKE**

ZA OPĆINU PETRIJEVCI

SADRŽAJ PROGRAMA

1. Ukupna površina poljoprivrednog zemljišta u vlasništvu države na području Općine Petrijevci iznosi: 988,2855 ha

2. Podaci o raspolaganju do donošenja Programa

T-1 Prikaz raspolaganja – do donošenja Programa po svim oblicima – površina u ha

R. br.	OBLIK RASPOLAGANJA (skraćeni naziv iz ugovora)	Ukupan broj ugovora	Ukupna površina po ugovorima
1	zakup	4	91,1838
2	koncesija	1	667,2114
3	privremeno korištenje	9	146,1372
	UKUPNO	14	904,5324

3. Sumarni pregled površina poljoprivrednog zemljišta u vlasništvu države prema oblicima raspolaganja

T-2 Prikaz ukupnih površina po oblicima raspolaganja

OBLIK RASPOLAGANJA	Površina u ha	NAPOMENA (minirano, višegodišnji nasadi i sustavi odvodnje i navodnjavanja)
površine određene za povrat	130,0296	
površine određene za prodaju – jednokratno, maksimalno do 25 %	-	
površine određene za zakup	849,9815	
površine određene za zakup ribnjaka	-	
površine određene za zakup zajedničkih pašnjaka	-	
površine određene za ostale namjene – jednokratno, maksimalno do 5 %	8,2744	

NAPOMENA/OBRAZLOŽENJE (određene specifičnosti za područje jedinice lokalne samouprave):

--

Do promjene je došlo i kod dosadašnjeg raspolaganja, čestice na kojima su istekli ugovori o privremenom korištenju više nemaju oznaku dosadašnjeg raspolaganja.

DETALJNA RAZRADA PROGRAMA RASPOLAGANJA POLJOPRIVREDNIM ZEMLJIŠTEM U VLASNIŠTVU REPUBLIKE HRVATSKE ZA OPĆINU PETRIJEVCI

1. KATASTARSKI PODACI O OPĆINI PETRIJEVCI

Općina Petrijevci prostire se na površini od 57,53 km² i sastoji se od 2 katastarske općine: Petrijevci i Satnica prikazanih na slici 1.

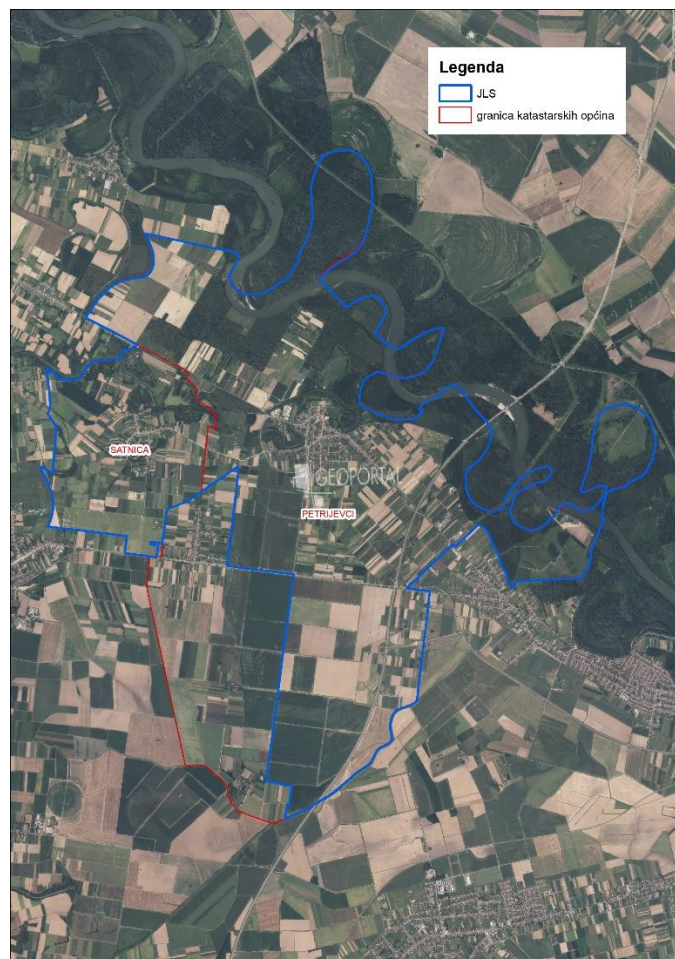

Slika 1: Katastarske općine Općine Petrijevci, Izvor: Državna geodetska uprava - obrada autora

2. GOSPODARENJE POLJOPRIVREDNIM ZEMLJIŠTEM U VLASNIŠTVU REPUBLIKE HRVATSKE ZA OPĆINU PETRIJEVCI

Sukladno Zakonu o poljoprivrednom zemljištu (NN 20/18, NN 115/18, NN 98/19 i NN 57/22, u daljnjem tekstu: Zakon) poljoprivredno zemljište je dobro od interesa za Republiku Hrvatsku i ima njezinu osobitu zaštitu. Poljoprivrednim zemljištem, u smislu ovoga Zakona, smatraju se poljoprivredne površine koje su po načinu uporabe u katastru opisane kao: oranice, vrtovi, livade, pašnjaci, voćnjaci, maslinici, vinogradi, ribnjaci, trstici i močvare, kao i drugo zemljište koje se može privesti poljoprivrednoj proizvodnji sukladno prostornom planu.

Poljoprivredno zemljište mora se održavati pogodnim za poljoprivrednu proizvodnju. Pod održavanjem poljoprivrednog zemljišta pogodnim za poljoprivrednu proizvodnju smatra se sprječavanje njegove zakorovljenosti i obrastanja višegodišnjim raslinjem, kao i smanjenje njegove plodnosti.

Raspolaganje poljoprivrednim zemljištem u vlasništvu države u smislu ovoga Zakona predstavlja: zakup i zakup za ribnjake, zakup zajedničkih pašnjaka, zamjena, prodaja, prodaja izravnom pogodbom, davanje na korištenje izravnom pogodbom, razvrgnuće suvlasničke zajednice, osnivanje prava građenja i osnivanje prava služnosti.

3. UKUPNA POVRŠINA POLJOPRIVREDNOG ZEMLJIŠTA U VLASNIŠTVU REPUBLIKE HRVATSKE

Prema dosada prikupljenim službenim podacima katastra, zemljišnih knjiga, pristiglih očitovanja nadležnih institucija i druge dokumentacije površina poljoprivrednog zemljišta u vlasništvu RH na području Općine Petrijevci iznosi 988,2855 ha.

Popis svih katastarskih čestica poljoprivrednog zemljišta u vlasništvu RH kojima raspolaže Općina Petrijevci nalazi se u excel TABLICI V1.

Prikaz katastarskih čestica poljoprivrednog zemljišta u vlasništvu RH na području Općine Petrijevci sa podlogom digitalne ortofoto karte izrađena je prema službeno dostavljenim podacima Državne geodetske uprave za potrebe izrade Programa i nalazi se u prilogu KARTOGRAFSKI PRIKAZ 1, a njegov umanjeni prikaz vidljiv na slici 2.

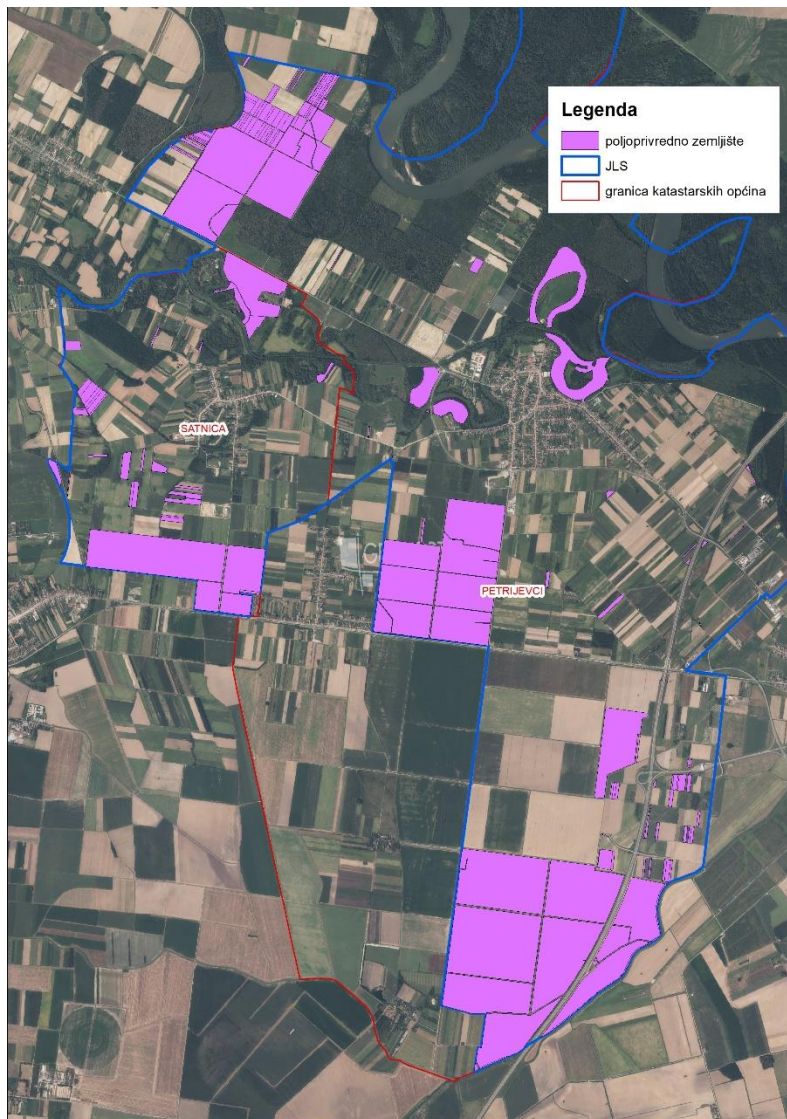

Slika 2: Ukupna površina državnog poljoprivredno zemljište na području Općine Petrijevci
Izvor: Državna geodetska uprava, obrada autora

4. PODACI O DOSADAŠNJEM RASPOLAGANJU POLJOPRIVREDNIM ZEMLJIŠTEM U VLASNIŠTVU DRŽAVE

Poljoprivrednim zemljištem u vlasništvu Republike Hrvatske na području Općine Petrijevci raspolagalo se temeljem sljedećih dosadašnjih oblika raspolaganja prikazanih u tablici T-3.

T-3: Prikaz dosadašnjeg raspolaganja poljoprivrednim zemljištem u vlasništvu RH

R. br.	OBLIK RASPOLAGANJA (skraćeni naziv iz ugovora)	Ukupan broj ugovora	Ukupna površina po ugovorima
1	zakup	4	91,1838
2	koncesija	1	667,2114
3	privremeno korištenje	9	146,1372
	UKUPNO	14	904,5324

Prikaz katastarskih čestica koje su pod jednim od oblika raspolaganja poljoprivrednog zemljišta u vlasništvu RH na području Općine Petrijevci sa podlogom digitalne ortofoto karte izrađena je prema službeno dostavljenim podacima Državne geodetske uprave za potrebe izrade Programa i nalazi se u prilogu KARTOGRAFSKI PRIKAZ 2, a njegov umanjeni prikaz vidljiv na slici 3.

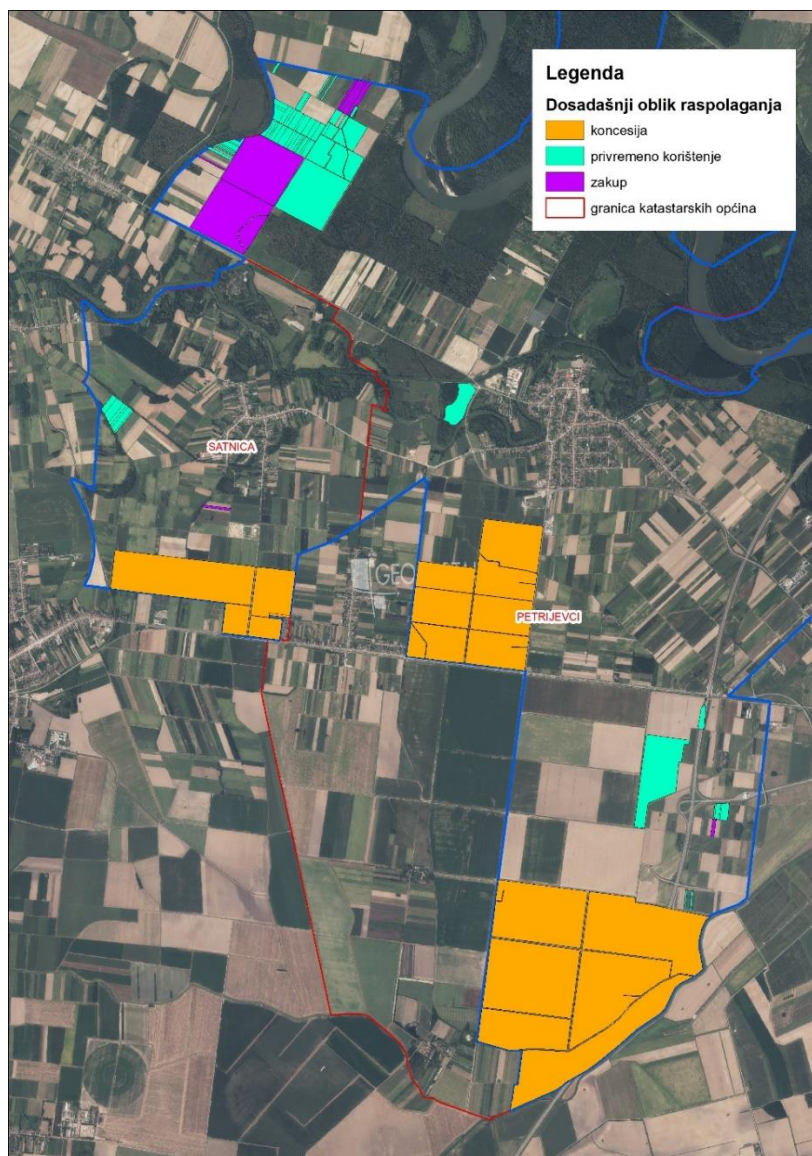

Slika 3: Prikaz dosadašnjeg raspolaganja poljoprivrednim zemljištem u vlasništvu RH na području Općine Petrijevci

Izvor: Državna geodetska uprava, Općina Petrijevci, Ministarstvo poljoprivrede - obrada autora

5. POVRŠINE ODREĐENE ZA ZAKUP

Na području Općine Petrijevci za zakup poljoprivrednog zemljišta određeno je 849,9815 hektara.

Prikaz katastarskih čestica koje su Programom predviđene za zakup u vlasništvu RH na području Općine Petrijevci sa podlogom digitalne ortofoto karte izrađena je prema službeno dostavljenim podacima Državne geodetske uprave za potrebe izrade Programa i nalazi se u prilogu KARTOGRAFSKI PRIKAZ 3, a njegov umanjeni prikaz vidljiv na slici 4.

Popis svih katastarskih čestica poljoprivrednog zemljišta u vlasništvu RH određenih za davanje u zakup nalazi se u TABLICI V1, a u tablici T-4 prikazana je površina određena za zakup prema katastarskim općinama.

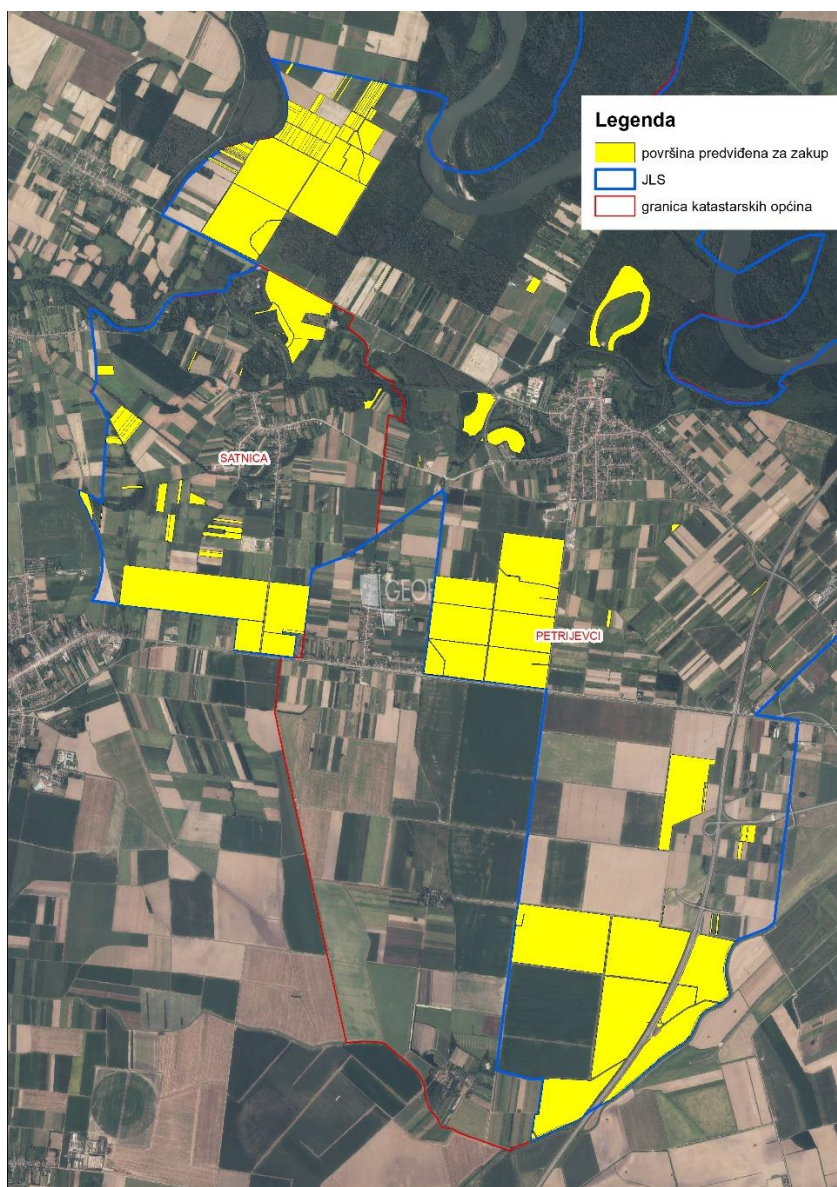

Slika 4: Površine određene za davanje u zakup na području Općine Petrijevci
Izvor: Državna geodetska uprava, Općina Petrijevci - obrada autora

T-4: Poljoprivredno zemljište određeno za zakup prema katastarskim općinama

Naziv katastarske općine	Površina (ha)
PETRIJEVCI	681,6397
SATNICA	168,3418
Ukupni zbroj	849,9815

6. POVRŠINE ODREĐENE ZA PRODAJU

Na području Općine Petrijevci ne postoje površine poljoprivrednog zemljišta u vlasništvu Republike Hrvatske određene za prodaju.

7. POVRŠINE ODREĐENE ZA POVRAT

Na području Općine Petrijevci za povrat poljoprivrednog zemljišta određeno je 130,0296 hektara.

Popis svih katastarskih čestica poljoprivrednog zemljišta u vlasništvu RH određenih za povrat nalazi se u TABLICI V1.

Očitovanjem Osječko-baranjske županije, Upravnog odjela za imovinsko-pravne poslove (KLASA: 942-01/23-01/56, URBROJ: 2158-19/08-23-2, 5.travanj. 2023. Donji Miholjac) dostavljen je podatak površine poljoprivrednog zemljišta na području Općine Petrijevci za koju je podnijet zahtjev za povrat, a iznosi 130 ha u katastarskoj općini Petrijevci.

Prikaz katastarskih čestica koje su Programom predviđene za povrat u vlasništvu RH na području Općine Petrijevci sa podlogom digitalne ortofoto karte izrađena je prema službeno dostavljenim podacima Državne geodetske uprave za potrebe izrade Programa i nalazi se u prilogu KARTOGRAFSKI PRIKAZ 4, a njegov umanjeni prikaz vidljiv na slici 5.

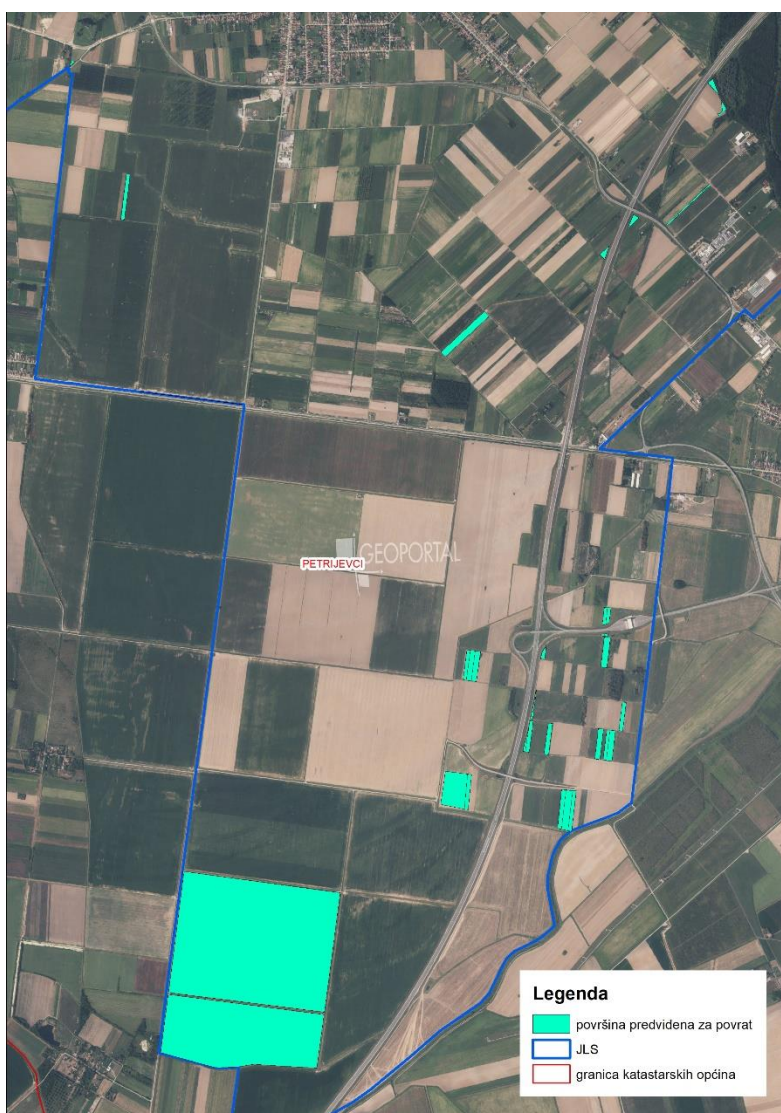

Slika 5: Površine određene za povrat

Izvor: Državna geodetska uprava, Općina Petrijevci - obrada autora

8. POVRŠINE ODREĐENE ZA ZAKUP ZA RIBNJAKE

Na području Općine Petrijevci ne postoje površine poljoprivrednog zemljišta u vlasništvu Republike Hrvatske određene za zakup za ribnjake.

9. POVRŠINE ODREĐENE ZA ZAKUP ZAJEDNIČKIH PAŠNJAKA

Na području Općine Petrijevci ne postoje površine poljoprivrednog zemljišta u vlasništvu Republike Hrvatske određene za zakup zajedničkih pašnjaka.

10. POVRŠINE ODREĐENE ZA OSTALE NAMJENE

Na području Općine Petrijevci za ostale namjene poljoprivrednog zemljišta određeno je 8,2744 hektara.

Popis svih katastarskih čestica poljoprivrednog zemljišta u vlasništvu RH određenih za ostale namjene nalazi se u TABLICI V1.

Prikaz katastarskih čestica koje su Programom predviđene za za ostale namjene u vlasništvu RH na području Općine Petrijevci sa podlogom digitalne ortofoto karte izrađena je prema službeno dostavljenim podacima Državne geodetske uprave za potrebe izrade Programa i nalazi se u prilogu KARTOGRAFSKI PRIKAZ 5, a njegov umanjeni prikaz vidljiv na slici 6.

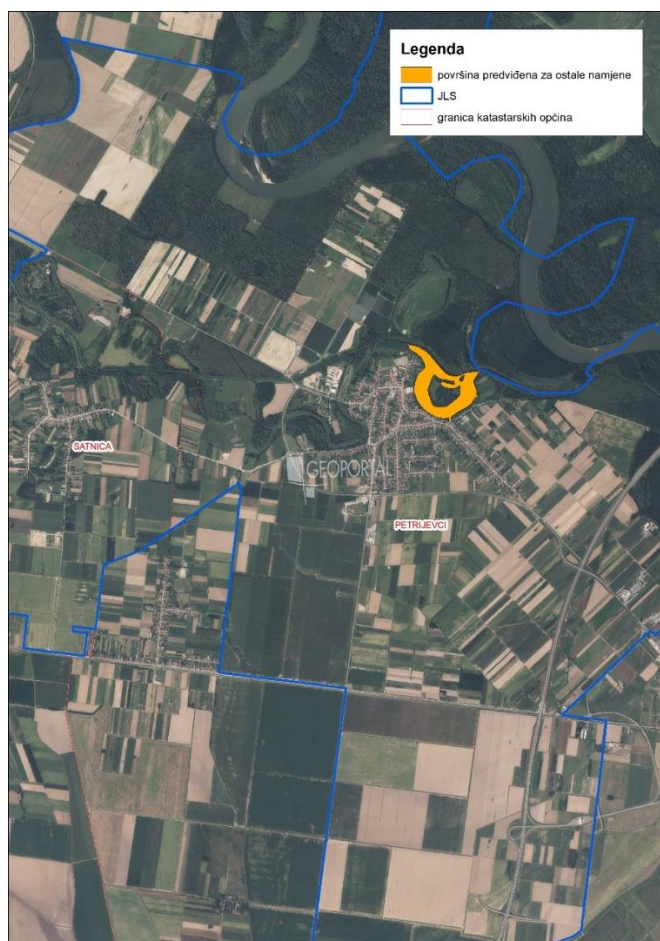

Slika 6: Površine određene za ostale namjene

Izvor: Državna geodetska uprava, Općina Petrijevci - obrada autora

PRILOZI:

1. Dokumentacija sukladno Pravilniku o dokumentaciji potrebnoj za donošenje Programa raspolaganja poljoprivrednim zemljištem u vlasništvu RH (NN 98/2022):

- Kopija katastarskog plana,
- Zemljišnoknjižni izvadci, Posjedovni listovi,
- Uvjerenje Upravnog tijela županije, odnosno Grada Zagreba, nadležnog za prostorno uređenje da li se predmetne čestice nalaze izvan granica građevinskog područja,
- Očitovanje tijela regionalne samouprave, odnosno Grada Zagreba o površini koju je potrebno osigurati kao nadoknadu za oduzetu imovinu,
- Uvjerenje Hrvatskih šuma d.o.o.,
- Očitovanje Hrvatskih voda,
- Uvjerenje Upravnog tijela županije, odnosno Grada Zagreba, nadležnog za prostorno uređenje da li su predmetne čestice u obuhvatu postojećeg i/ili planiranog sustava javnog navodnjavanja,
- Očitovanje Hrvatskog centra za razminiranje,
- Mišljenje nadležnog tijela za zaštitu okoliša o potrebi provedbe strateške procjene utjecaja na okoliš,

2. Popis priloga iz detaljne razrade Programa

1. TABLICA V1 : Popis katastarskih čestica poljoprivrednog zemljišta u vlasništvu RH po katastarskim općinama.
2. KARTOGRAFSKI PRIKAZ 1: poljoprivredno zemljište u vlasništvu RH za Općinu Petrijevci
3. KARTOGRAFSKI PRIKAZ 2: dosadašnje raspolaganje poljoprivrednim zemljištem u vlasništvu RH za Općinu Petrijevci
4. KARTOGRAFSKI PRIKAZ 3: površine određene za zakup za Općinu Petrijevci
5. KARTOGRAFSKI PRIKAZ 4: površine određene za povrat za Općinu Petrijevci
6. KARTOGRAFSKI PRIKAZ 5: površine određene za ostale namjene za Općinu Petrijevci
7. KOPIJE KATASTARSKOG PLANA - PK u digitalnom obliku s označenim oblicima raspolaganja